

Hermosillo
18 de abril del 2024

El mercado de los petrolíferos en Sonora

Alejandro Montufar Helu

PETRO PI
Intelligence®



Índice

- 1.- Panorama internacional y nacional
- 2.- Precios en Sonora
- 3.- Permisos y GIEs en Sonora
- 4.- Marcas de combustible en Sonora
- 5.- Volúmenes de ventas en Sonora
- 6.- Otros temas relevantes

Panorama internacional y nacional



Gasolina regular

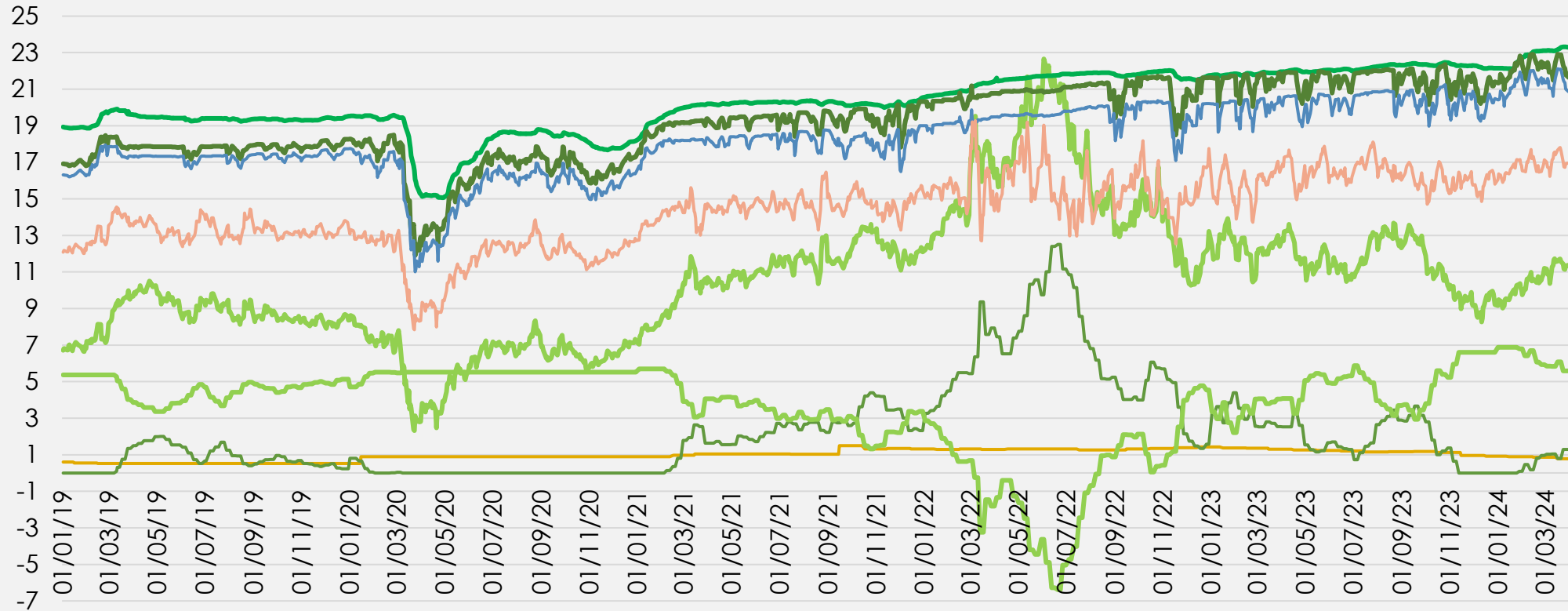

— P. internacional
— Mayoreo
— Mayoreo con descuento
— IEPS efectivo

— Precio al público
— Descuento promedio Nivel 9
— Estimulo IEPS
— IEPS efectivo más precio internacional

Gasolina premium

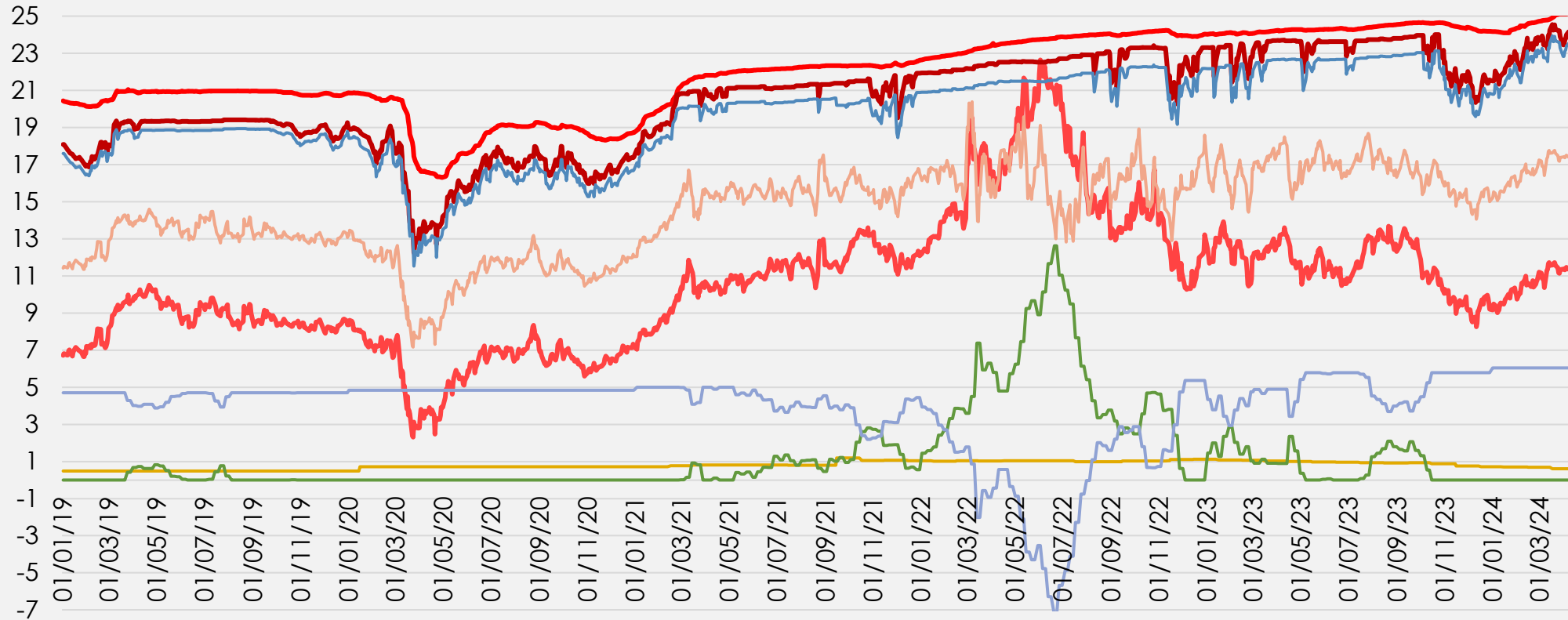

— P. internacional
— Mayoreo
— Mayoreo con descuento
— IEPS efectivo

— Precio al público
— Descuento promedio Nivel 9
— Estimulo IEPS
— IEPS efectivo más precio internacional



Diésel

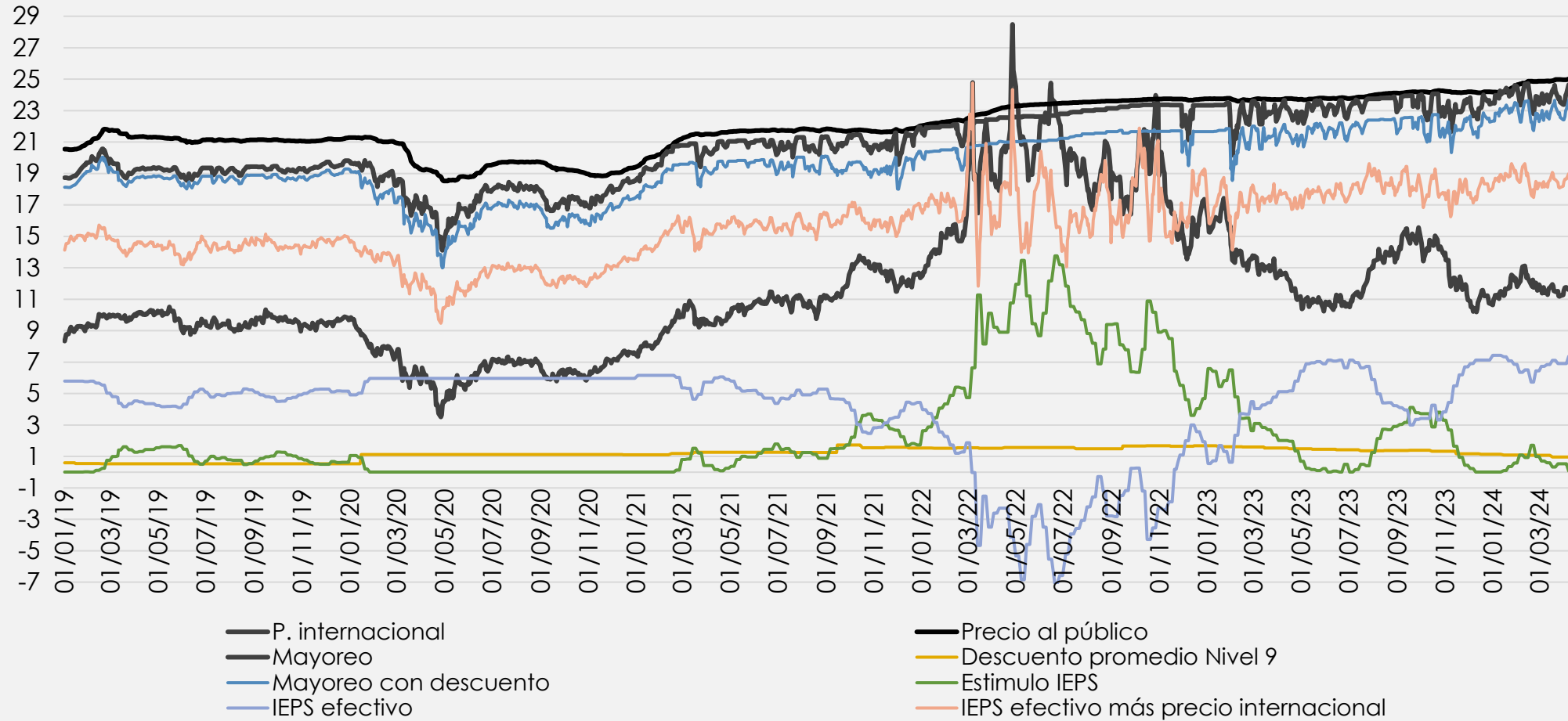

Emisión de permisos

| Año | Enero | Febrero | Marzo | Abril | Mayo | Junio | Julio | Agosto | Septiembre | Octubre | Noviembre | Diciembre | Anual | 1 trimestre |
|------|-------|---------|-------|-------|------|-------|-------|--------|------------|---------|-----------|-----------|-------|-------------|
| 2017 | 11 | 17 | 36 | 27 | 11 | 51 | 23 | 52 | 34 | 31 | 22 | 36 | 351 | 64 |
| 2018 | 17 | 25 | 76 | 20 | 59 | 26 | 15 | 27 | 38 | 45 | 31 | 37 | 416 | 118 |
| 2019 | 43 | 0 | 0 | 0 | 19 | 104 | 0 | 0 | 102 | 0 | 94 | 45 | 407 | 43 |
| 2020 | 61 | 8 | 12 | 0 | 32 | 0 | 0 | 0 | 6 | 6 | 50 | 0 | 175 | 81 |
| 2021 | 4 | 32 | 32 | 7 | 4 | 0 | 0 | 1 | 0 | 19 | 7 | 8 | 114 | 68 |
| 2022 | 21 | 6 | 16 | 8 | 41 | 22 | 19 | 17 | 150 | 65 | 67 | 79 | 511 | 43 |
| 2023 | 17 | 20 | 11 | 34 | 63 | 55 | 27 | 47 | 51 | 44 | 40 | 32 | 441 | 48 |
| 2024 | 44 | 31 | 35 | | | | | | | | | | | 110 |

Emisión de permisos

| Marca | 2022 | 2023 | 2024 | Total |
|--------------|------------|------------|-----------|--------------|
| BP | 1 | ND | ND | 1 |
| G-500 | 3 | 4 | ND | 7 |
| GGR | ND | 1 | ND | 1 |
| Kirkland | ND | ND | 2 | 2 |
| Mobil | 5 | 4 | ND | 9 |
| Pemex | 492 | 418 | 73 | 984 |
| Repsol | 4 | 2 | ND | 6 |
| Shell | 5 | 12 | ND | 17 |
| Valero | 1 | ND | ND | 1 |
| Total | 511 | 441 | 75 | 1,028 |

Cambios de marca

| Marca | 2022 | 2023 | 2024 | Total |
|---------------|----------|-----------|-----------|------------|
| Black Gold | ND | 1 | ND | 1 |
| BP | ND | 2 | 1 | 3 |
| Chevron | ND | 2 | ND | 2 |
| Conoco | ND | 4 | ND | 4 |
| G-500 | ND | 1 | 1 | 2 |
| Gulf | ND | 1 | 1 | 2 |
| Maxfuel | ND | 1 | ND | 1 |
| Mobil | ND | 13 | 15 | 28 |
| O Plus | ND | 1 | ND | 1 |
| PEMEX | 6 | 12 | 4 | 22 |
| RedCo | ND | 1 | ND | 1 |
| Repsol | ND | 2 | ND | 2 |
| Shell | ND | 3 | ND | 3 |
| Star | ND | 3 | 1 | 4 |
| Techpro | ND | 13 | 5 | 18 |
| Top price gas | ND | 2 | ND | 2 |
| Valero | ND | 4 | 4 | 8 |
| Windstar | ND | ND | 1 | 1 |
| Total | 6 | 66 | 33 | 105 |

| Fecha | Cambios |
|------------|---------|
| 12/20/2022 | 6 |
| 2/28/2023 | 9 |
| 6/29/2023 | 1 |
| 10/30/2023 | 26 |
| 11/30/2023 | 21 |
| 12/14/2023 | 9 |
| 1/30/2024 | 28 |
| 3/26/2024 | 5 |

Cambios a partir de implementar autorizaciones de marca a partir de resoluciones por parte del Órgano de Gobierno de la CRE

Precios en Sonora



Gasolina regular

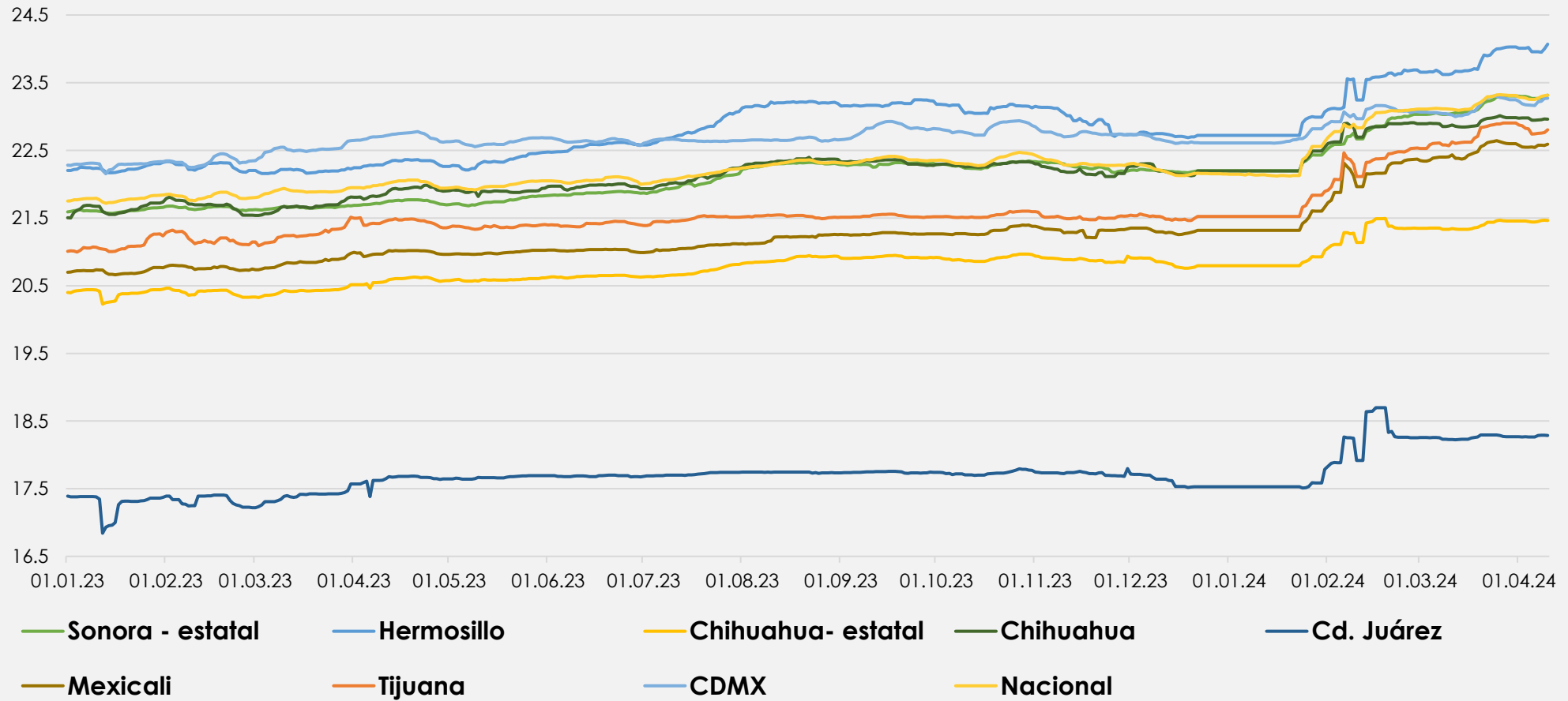

SERVICES
NORMATIVIDAD PARA HIDROCARBUROS

Gasolina premium

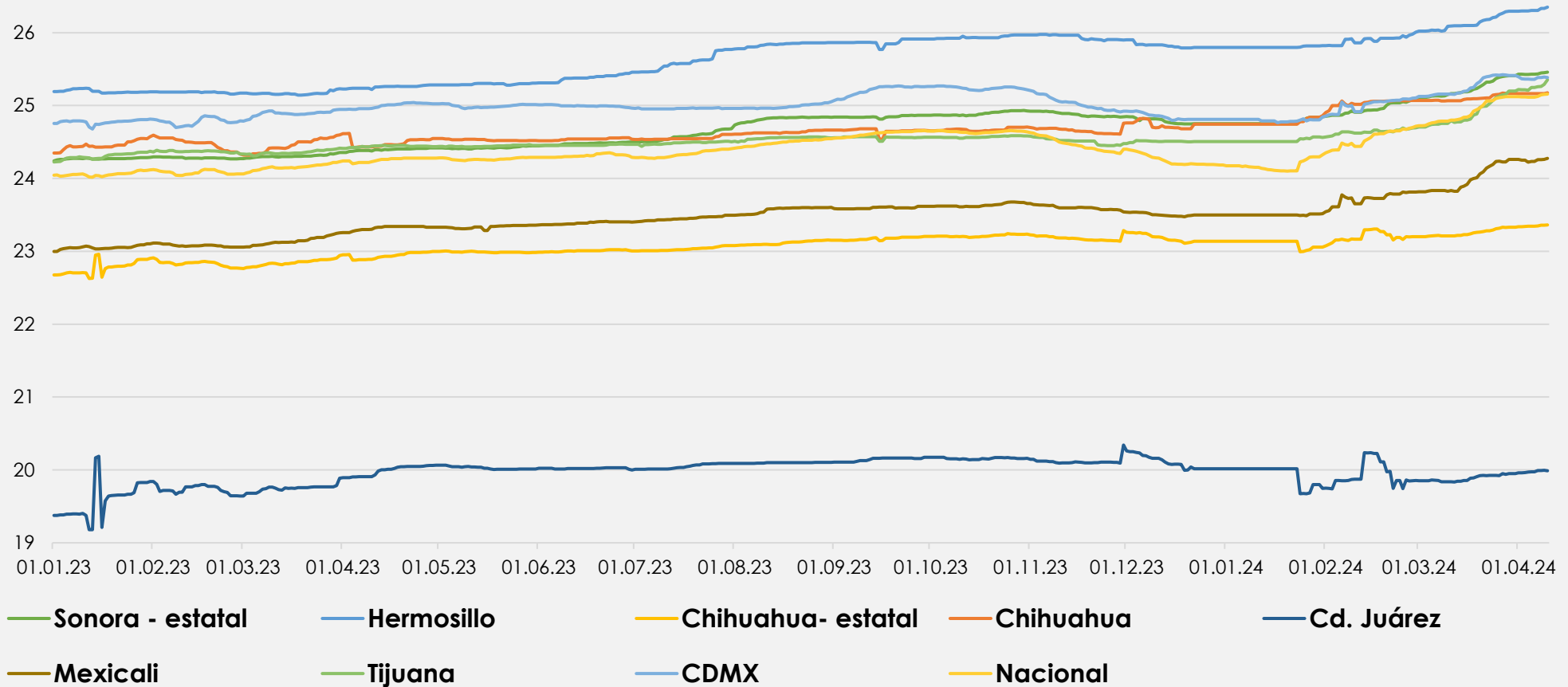

Diésel

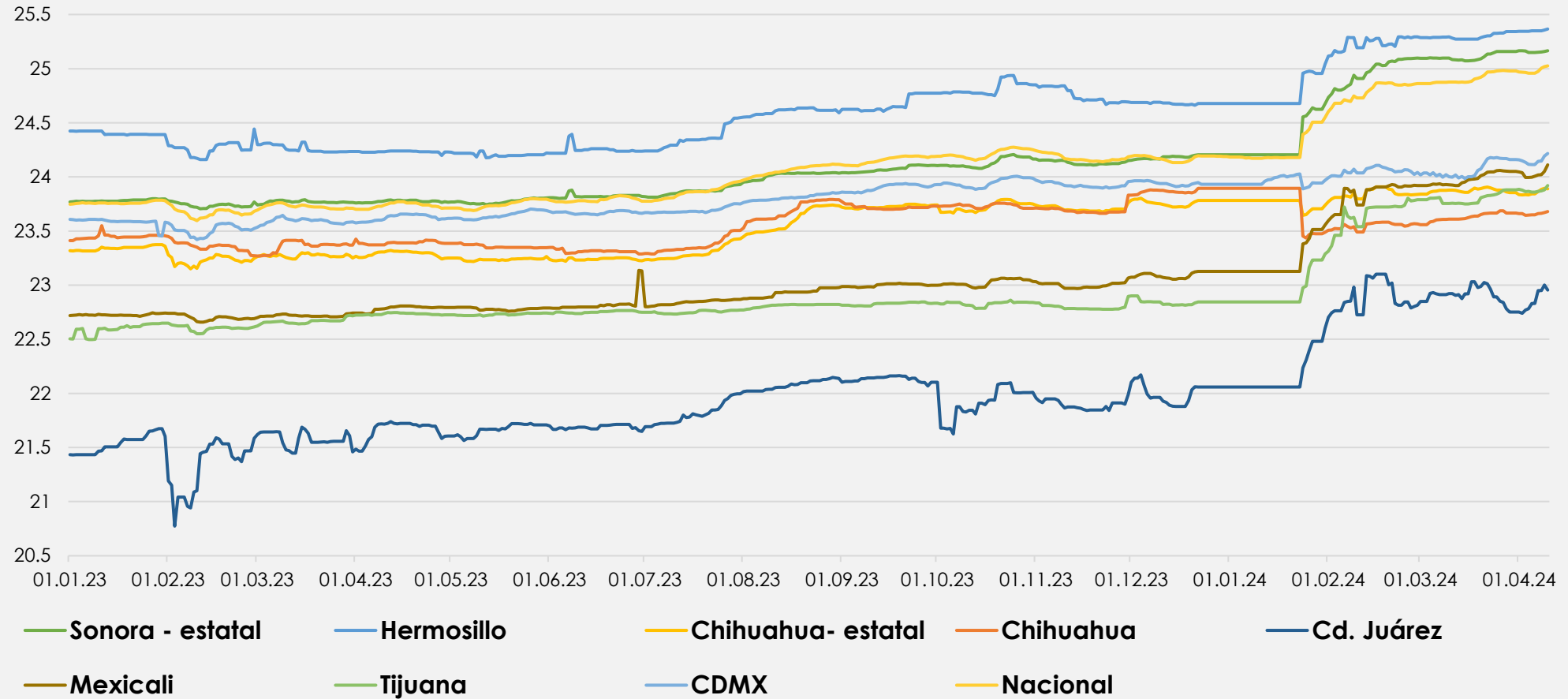

Precios promedio, 2023 al 10 de abril del 2024

| Combustible | Sonora - estatal | Hermosillo | Chihuahua- estatal | Chihuahua | Cd. Juárez | Mexicali | Tijuana | CDMX | Nacional |
|-------------|------------------|------------|--------------------|-----------|------------|----------|---------|-------|----------|
| Regular | 22.14 | 22.82 | 20.79 | 22.16 | 17.70 | 21.28 | 21.59 | 22.70 | 22.26 |
| Premium | 24.68 | 25.64 | 23.06 | 24.66 | 19.97 | 23.48 | 24.52 | 24.99 | 24.39 |
| Diésel | 24.12 | 24.60 | 23.53 | 23.55 | 21.97 | 23.05 | 22.91 | 23.80 | 24.09 |

Permisos y GIEs en Sonora



Permisos

1.- Se han autorizado dos cambios de marca por parte de la CRE en Sonora del 2022 a la fecha:

El 30 de octubre del 2023: RedCo.

El 30 de enero del 2024: Windstar.

2.- El año 2023 destaca como el año con el mayor número de permisos aprobados:

| Año | Permisos |
|-------|----------|
| 2017 | 4 |
| 2018 | 8 |
| 2019 | 5 |
| 2020 | 1 |
| 2021 | 3 |
| 2022 | 12 |
| 2023 | 14 |
| 2024 | 3 |
| Total | 572 |

Permisos

3.- Se han revocado 8 permisos y terminado 4.

4.- A la fecha, existen 560 permisos vigentes en el estado de Sonora.
Hermosillo es el municipio con mayor número de estaciones de servicio.

| Municipio | Permisos |
|-----------------------|----------|
| Hermosillo | 161 |
| Cajeme | 79 |
| San Luis Río Colorado | 45 |
| Nogales | 39 |
| Guaymas | 33 |
| Navojoa | 30 |
| Caborca | 23 |
| Puerto Peñasco | 20 |
| Agua Prieta | 19 |
| Huatabampo | 14 |
| Empalme | 10 |
| Magdalena | 9 |
| Santa Ana | 7 |
| Cananea | 7 |
| Bácum | 6 |

GIEs

Los 20 grupos empresariales más grandes concentran 265 permisos. Existen 183 grupos independientes, es decir, aquellos que sólo cuentan con una sola estación.

| GIE | Permisos |
|-------------------|----------|
| Independiente | 183 |
| Grupo Centra | 31 |
| Grupo Eco | 29 |
| Súper Gasolineras | 26 |
| Rendichicas | 22 |
| Gaservicio | 20 |
| Perisur | 18 |
| Enervisión | 14 |
| Enerser | 12 |
| Ramsa del Yaqui | 11 |

| GIE | Permisos |
|--------------------|----------|
| Amigas Gasolineras | 10 |
| Proneg | 9 |
| JAG | 9 |
| 5 de Mayo | 9 |
| El Rey | 8 |
| Gazpro | 7 |
| Flecha | 7 |
| Servicios Z3 | 6 |
| Gastop | 6 |
| Ygas | 6 |
| Masters | 5 |

Marcas de combustible en Sonora



Marcas de combustible

1.- Existen 350 marcas de combustible a nivel nacional. En el caso de Sonora, se han identificado 39 marcas:

| Marca | Permiso |
|-------------|---------|
| Pemex | 255 |
| Arco | 78 |
| Chevron | 39 |
| Windstar | 26 |
| Rendichicas | 22 |
| 76 | 18 |
| BP | 12 |
| Genérico | 12 |
| Power Gas | 10 |
| Flecha | 7 |

| Marca | Permiso |
|-------------|---------|
| Phillips 66 | 7 |
| Masterfuel | 7 |
| Smartgas | 6 |
| Tesoro | 5 |
| Masters | 5 |
| Redco | 5 |
| Repsol | 4 |
| Redpetroil | 4 |
| Fullgas | 3 |
| Gastop | 3 |

| Marca | Permiso |
|--------------------|---------|
| Indian Gas Station | 3 |
| Targo | 2 |
| San Javier | 2 |
| Feva | 2 |
| Conoco | 2 |
| Stargy | 2 |
| Realfuel | 2 |
| Enerser | 2 |
| Red GPA | 2 |
| Gruvim | 2 |

| Marca | Permiso |
|------------|---------|
| GPG | 2 |
| GJ | 1 |
| Best Gas | 1 |
| Gas Borja | 1 |
| Ruta 14 | 1 |
| El Venado | 1 |
| Red Energy | 1 |
| BCN | 1 |
| Gulf | 1 |
| Star 12 | 1 |



Volúmenes de venta en Sonora





Volúmenes de venta

| Estado | Regular | Premium | Diésel | Total |
|---------------------|---------------|-------------|---------------|---------------|
| Aguascalientes | 518,920,082 | 91,805,398 | 212,943,990 | 823,669,470 |
| Baja California | 2,230,109,185 | 411,440,678 | 540,721,940 | 3,182,271,803 |
| Baja California Sur | 448,968,837 | 176,545,644 | 135,937,216 | 761,451,697 |
| Campeche | 249,110,931 | 54,399,781 | 105,267,181 | 408,777,893 |
| Chiapas | 931,722,518 | 270,426,875 | 303,892,835 | 1,506,042,228 |
| Chihuahua | 2,037,919,263 | 172,989,727 | 730,655,399 | 2,941,564,389 |
| Ciudad de México | 2,176,354,795 | 582,870,151 | 294,133,438 | 3,053,358,384 |
| Coahuila | 1,199,987,309 | 235,265,584 | 350,494,783 | 1,785,747,676 |
| Colima | 279,305,179 | 91,455,689 | 230,371,979 | 601,132,847 |
| Durango | 562,689,130 | 97,595,030 | 290,472,937 | 950,757,097 |
| Guanajuato | 1,890,199,620 | 323,780,396 | 741,685,402 | 2,955,665,418 |
| Guerrero | 545,293,359 | 279,438,810 | 180,327,295 | 1,005,059,464 |
| Hidalgo | 901,495,860 | 157,645,006 | 417,718,601 | 1,476,859,467 |
| Jalisco | 2,674,727,003 | 812,108,802 | 1,214,252,519 | 4,701,088,324 |
| México | 4,312,624,976 | 809,198,921 | 1,406,140,530 | 6,527,964,427 |
| Michoacán | 1,389,579,408 | 308,294,458 | 625,180,100 | 2,323,053,966 |
| Morelos | 563,513,801 | 205,346,949 | 141,084,915 | 909,945,665 |
| Nayarit | 399,789,209 | 124,900,771 | 163,538,962 | 688,228,942 |
| Nuevo León | 2,068,815,479 | 540,850,526 | 485,556,925 | 3,095,222,930 |
| Oaxaca | 725,490,621 | 281,401,674 | 290,319,948 | 1,297,212,243 |
| Puebla | 1,500,749,301 | 371,110,404 | 660,988,042 | 2,532,847,747 |
| Querétaro | 1,066,307,643 | 242,102,066 | 498,041,381 | 1,806,451,090 |
| Quintana Roo | 658,918,340 | 263,816,225 | 208,232,583 | 1,130,967,148 |
| San Luis Potosí | 936,468,718 | 150,543,215 | 461,996,217 | 1,549,008,150 |
| Sinaloa | 1,254,647,525 | 285,305,530 | 584,607,983 | 2,124,561,038 |
| Sonora | 1,499,312,237 | 217,258,404 | 602,173,326 | 2,318,743,967 |
| Tabasco | 649,517,374 | 149,984,557 | 270,200,038 | 1,069,701,969 |
| Tamaulipas | 1,677,188,341 | 169,592,266 | 591,375,063 | 2,438,155,670 |
| Tlaxcala | 340,980,574 | 56,626,166 | 163,103,694 | 560,710,434 |
| Veracruz | 1,683,777,237 | 474,851,829 | 938,990,871 | 3,097,619,937 |
| Yucatán | 719,919,684 | 236,200,684 | 269,628,928 | 1,225,749,296 |
| Zacatecas | 574,632,693 | 69,979,104 | 279,811,599 | 924,423,396 |

Volúmenes en litros correspondientes al año 2023, con base en reportes a la CRE

Volúmenes de venta

| Estado | Regular | Premium | Diésel | Total |
|---------------------|-----------|-----------|-----------|-----------|
| Aguascalientes | 2,661,129 | 470,797 | 1,092,020 | 4,223,946 |
| Baja California | 3,638,025 | 671,192 | 882,091 | 5,191,308 |
| Baja California Sur | 2,426,859 | 954,301 | 734,796 | 4,115,955 |
| Campeche | 1,961,503 | 428,345 | 828,875 | 3,218,724 |
| Chiapas | 2,724,335 | 790,722 | 888,576 | 4,403,632 |
| Chihuahua | 3,374,039 | 286,407 | 1,209,694 | 4,870,140 |
| Ciudad de México | 5,594,742 | 1,498,381 | 756,127 | 7,849,250 |
| Coahuila | 2,575,080 | 504,862 | 752,135 | 3,832,077 |
| Colima | 2,100,039 | 687,637 | 1,732,120 | 4,519,796 |
| Durango | 2,435,884 | 422,489 | 1,257,459 | 4,115,832 |
| Guanajuato | 3,436,355 | 644,780 | 1,120,431 | 5,201,565 |
| Guerrero | 2,571,700 | 440,518 | 1,009,096 | 4,021,313 |
| Hidalgo | 2,281,562 | 1,169,200 | 754,508 | 4,205,270 |
| Jalisco | 2,808,398 | 491,106 | 1,301,304 | 4,600,808 |
| México | 2,709,956 | 822,805 | 1,230,246 | 4,763,007 |
| Michoacán | 2,607,091 | 578,414 | 1,172,946 | 4,358,450 |
| Morelos | 3,046,021 | 1,109,984 | 762,621 | 4,918,625 |
| Nayarit | 2,310,920 | 721,970 | 945,312 | 3,978,202 |
| Nuevo León | 2,784,408 | 727,928 | 653,509 | 4,165,845 |
| Oaxaca | 2,467,655 | 957,149 | 987,483 | 4,412,287 |
| Puebla | 2,492,939 | 616,462 | 1,097,987 | 4,207,388 |
| Querétaro | 2,921,391 | 663,293 | 1,364,497 | 4,949,181 |
| Quintana Roo | 2,667,686 | 1,068,082 | 843,047 | 4,578,814 |
| San Luis Potosí | 3,153,093 | 506,880 | 1,555,543 | 5,215,516 |
| Sinaloa | 2,281,177 | 518,737 | 1,062,924 | 3,862,838 |
| Sonora | 2,677,343 | 387,961 | 1,075,310 | 4,140,614 |
| Tabasco | 2,598,069 | 599,938 | 1,080,800 | 4,278,808 |
| Tamaulipas | 2,833,088 | 286,473 | 998,944 | 4,118,506 |
| Tlaxcala | 2,401,272 | 398,776 | 1,148,618 | 3,948,665 |
| Veracruz | 2,045,902 | 576,977 | 1,140,937 | 3,763,815 |
| Yucatán | 2,181,575 | 715,760 | 817,057 | 3,714,392 |
| Zacatecas | 2,487,587 | 302,940 | 1,211,306 | 4,001,833 |

Volúmenes en litros correspondientes al año 2023, por estación, con base en reportes a la CRE

Volúmenes de venta

| Municipio | Regular | Premium | Diésel | Total | ES |
|-------------------------------|-------------|------------|-------------|-------------|-----|
| Agua Prieta | 62,491,901 | 4,322,749 | 45,092,519 | 111,907,169 | 19 |
| Álamos | 3,196,902 | 454,605 | 538,594 | 4,190,101 | 4 |
| Altar | 8,021,667 | 3,256,586 | 20,084,934 | 31,363,187 | 4 |
| Bácum | 5,651,967 | 361,315 | 3,118,747 | 9,132,029 | 6 |
| Benito Juárez | 8,315,861 | 468,503 | 8,275,656 | 17,060,020 | 5 |
| Caborca | 55,544,655 | 7,269,073 | 37,060,548 | 99,874,276 | 22 |
| Cajeme | 194,102,630 | 25,690,169 | 86,699,434 | 306,492,233 | 78 |
| Cananea | 25,242,175 | 1,902,506 | 10,741,143 | 37,885,824 | 7 |
| Empalme | 24,503,588 | 2,473,937 | 7,464,455 | 34,441,980 | 10 |
| Etchojoa | 13,422,077 | 909,357 | 4,682,794 | 19,014,228 | 6 |
| General Plutarco Elías Calles | 22,345,226 | 3,802,594 | 23,846,786 | 49,994,606 | 4 |
| Guaymas | 68,064,663 | 12,187,981 | 24,024,350 | 104,276,994 | 33 |
| Hermosillo | 459,335,960 | 84,413,813 | 140,789,508 | 684,539,281 | 160 |
| Huatabampo | 21,450,925 | 2,482,327 | 15,176,911 | 39,110,163 | 14 |
| Magdalena | 11,536,710 | 1,638,584 | 15,789,303 | 28,964,597 | 9 |
| Navojoa | 64,067,660 | 11,298,788 | 32,190,290 | 107,556,738 | 30 |
| Nogales | 171,611,346 | 14,299,984 | 48,497,514 | 234,408,844 | 37 |
| Otros | 49,132,864 | 4,101,986 | 16,472,383 | 69,707,233 | 40 |
| Puerto Peñasco | 42,241,114 | 7,798,814 | 9,735,419 | 59,775,347 | 20 |
| San Luis Río Colorado | 174,510,363 | 25,198,397 | 39,967,157 | 239,675,917 | 45 |
| Santa Ana | 14,521,983 | 2,926,336 | 11,924,881 | 29,373,200 | 7 |

Volúmenes en litros correspondientes al año 2023, con base en reportes a la CRE

Volúmenes de venta

| Municipio | Regular | Premium | Diésel | Total |
|-------------------------------|-----------|---------|-----------|------------|
| Agua Prieta | 3,289,047 | 227,513 | 2,373,290 | 5,889,851 |
| Álamos | 799,226 | 113,651 | 134,649 | 1,047,525 |
| Altar | 2,005,417 | 814,147 | 5,021,234 | 7,840,797 |
| Bácum | 941,995 | 60,219 | 519,791 | 1,522,005 |
| Benito Juárez | 1,663,172 | 93,701 | 1,655,131 | 3,412,004 |
| Caborca | 2,524,757 | 330,412 | 1,684,570 | 4,539,740 |
| Cajeme | 2,488,495 | 329,361 | 1,111,531 | 3,929,388 |
| Cananea | 3,606,025 | 271,787 | 1,534,449 | 5,412,261 |
| Empalme | 2,450,359 | 247,394 | 746,446 | 3,444,198 |
| Etchojoa | 2,237,013 | 151,560 | 780,466 | 3,169,038 |
| General Plutarco Elías Calles | 5,586,307 | 950,649 | 5,961,697 | 12,498,652 |
| Guaymas | 2,062,566 | 369,333 | 728,011 | 3,159,909 |
| Hermosillo | 2,870,850 | 527,586 | 879,934 | 4,278,371 |
| Huatabampo | 1,532,209 | 177,309 | 1,084,065 | 2,793,583 |
| Magdalena | 1,281,857 | 182,065 | 1,754,367 | 3,218,289 |
| Navojoa | 2,135,589 | 376,626 | 1,073,010 | 3,585,225 |
| Nogales | 4,638,144 | 386,486 | 1,310,744 | 6,335,374 |
| Otros | 1,228,322 | 102,550 | 411,810 | 1,742,681 |
| Puerto Peñasco | 2,112,056 | 389,941 | 486,771 | 2,988,767 |
| San Luis Río Colorado | 3,878,008 | 559,964 | 888,159 | 5,326,131 |
| Santa Ana | 2,074,569 | 418,048 | 1,703,554 | 4,196,171 |

Volúmenes en litros correspondientes al año 2023, por estación, con base en reportes a la CRE

Otros temas relevantes



Problemas en precios CRE

1.- Se han identificado **desfases de más de 3 horas respecto a los precios reportados individualmente** contra los precios en el portal del buscador de la CRE, que está en el hipervínculo:

<https://www.cre.gob.mx//ConsultaPrecios/GasolinasyDiesel/GasolinasyDiesel.html>

2.- Se han observado que los **precios reportados de manera masiva no se actualizan correctamente** en los precios del buscador.

3.- El archivo XML disponible en la plataforma de **Datos Abiertos ya no se actualiza cada 24 horas**. Dicho archivo está en el hipervínculo:

<https://datos.gob.mx/busca/dataset/estaciones-de-servicio-gasolineras-y-precios-finales-de-gasolina-y-diesel>

Problemas en precios CRE

4.- El archivo XML de **Datos Abiertos** contiene algunos días variables "none" y en otros no. Es decir, **algunos días dicha información está incorrecta.**

5.- **Los precios CRE no están reflejando adecuadamente el mercado.**

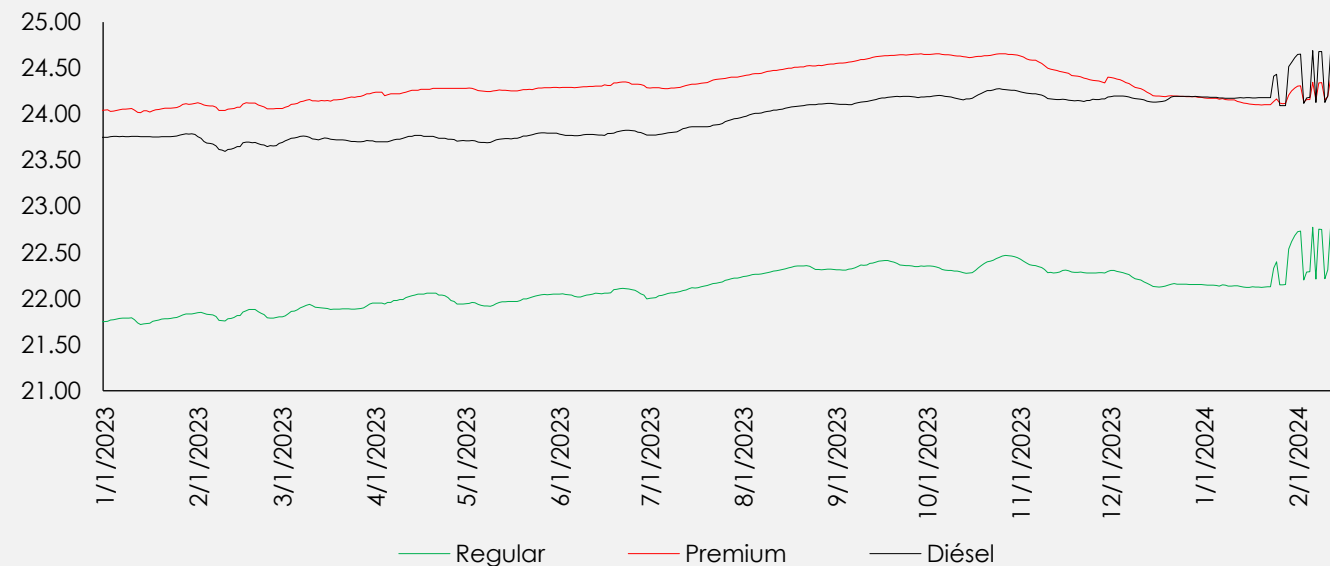

Estudio de hábitos del consumidor

1.- **59.5 % de los usuarios** mencionan **PEMEX** de forma espontánea al preguntarles por una marca de gasolinera en México.

2.- **PEMEX tiene el mayor conocimiento de marca (92.3%)**, sin embargo, sólo 81.5% la ha probado. Es importante resaltar que **sólo 38.1% la menciona como su marca favorita**.

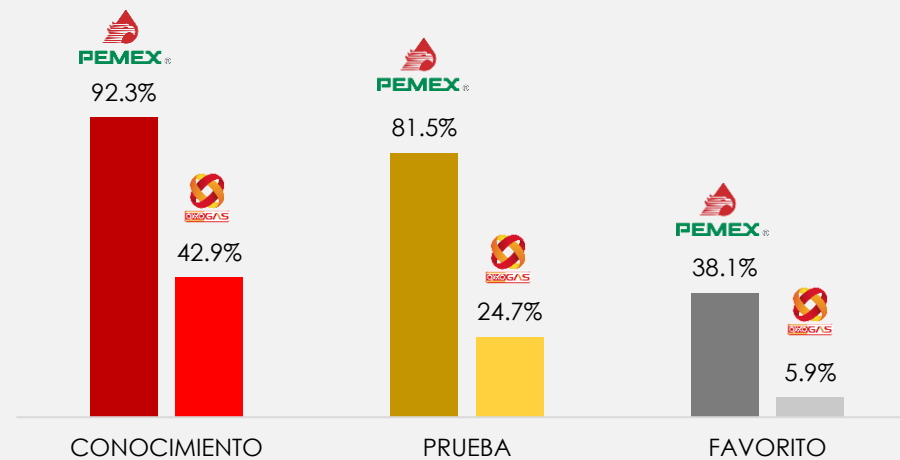

Estudio de hábitos del consumidor

Por su parte, **OXXO GAS** tiene un conocimiento de **42.9%**, mientras que su prueba alcanza **24.7%** y sólo **5.9%** la prefiere. Cuenta con una menor tasa de conversión de usuarios favoritos ya que sólo 24% que los han probado los prefieren, mientras que dicha tasa para PEMEX es de 46%.

3.-  **COSTCO** es la marca con **mayor lealtad** en el sector gasolinero: obtuvo el mayor **NPS de 84.3%**.

Para obtener el NPS de una empresa, se utilizan preguntas para conocer a los PROMOTORES, PASIVOS y DETRACTORES. Una vez identificados estos, a los promotores, se les resta los detractores y se obtiene el resultado NPS.

Conocer el NPS de la competencia permite generar estrategias con base en sus debilidades y nuestras fortalezas.

Estudio de hábitos del consumidor

4.- La **aplicación** de **PROFECO** es la que cuenta con una **mayor adopción** por parte de los usuarios como aplicación para comprar precios entre las estaciones de gasolina.



LITROS X LITRO
15.3%

5.- Más del **15%** de los usuarios desea que una nueva marca llegue a su ciudad.

El gobierno federal y PEMEX han logrado que la **marca “Bienestar” se posicione en las preferencias de los usuarios.**



Estudio de hábitos del consumidor

COSTCO **WHOLESALE** es la **marca** de gasolina que los usuarios **buscan en mayor medida llegue** a su ciudad: 18.9% de los usuarios.

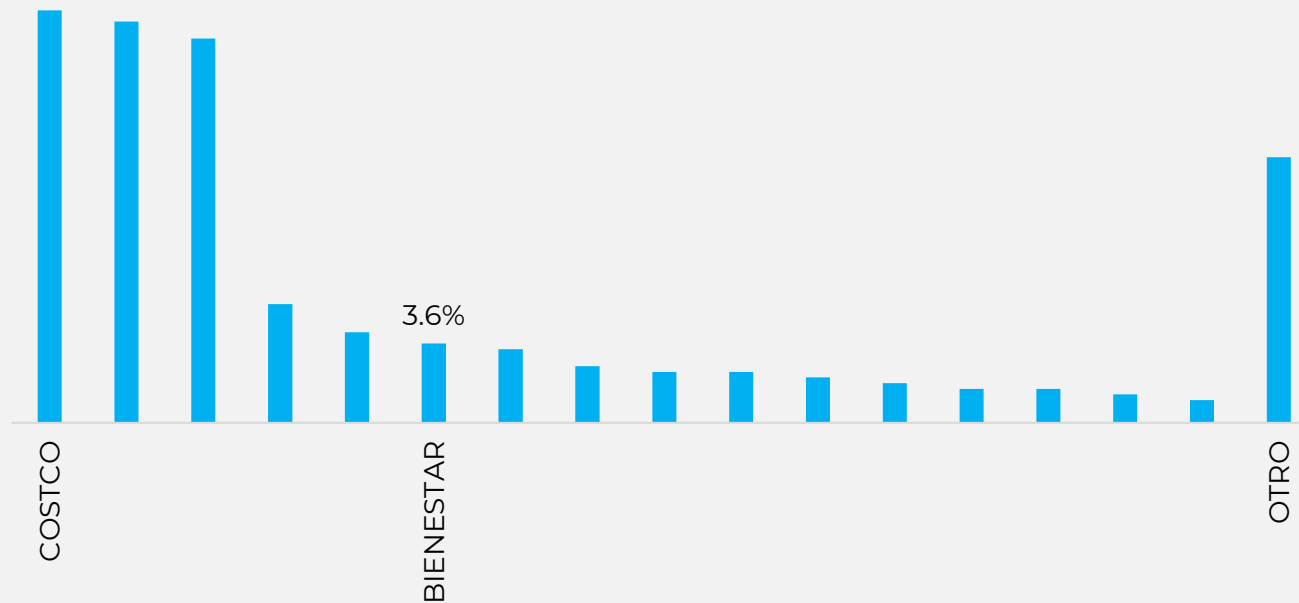

Perspectivas de ventas

Expectativa para el 2024 respecto al 2023

Enero

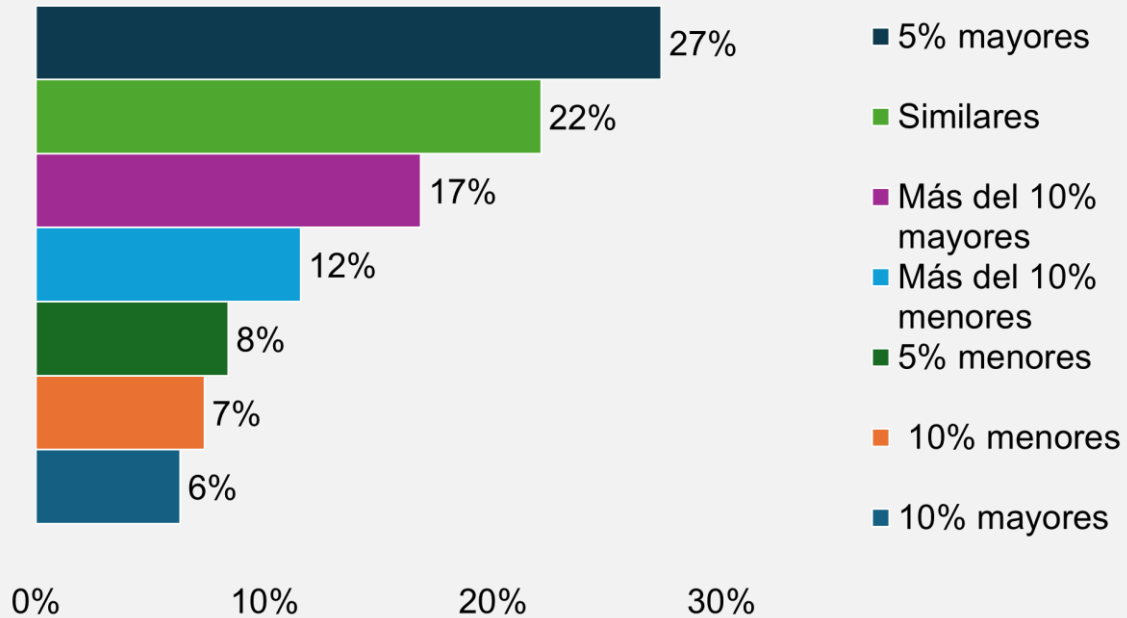

Marzo

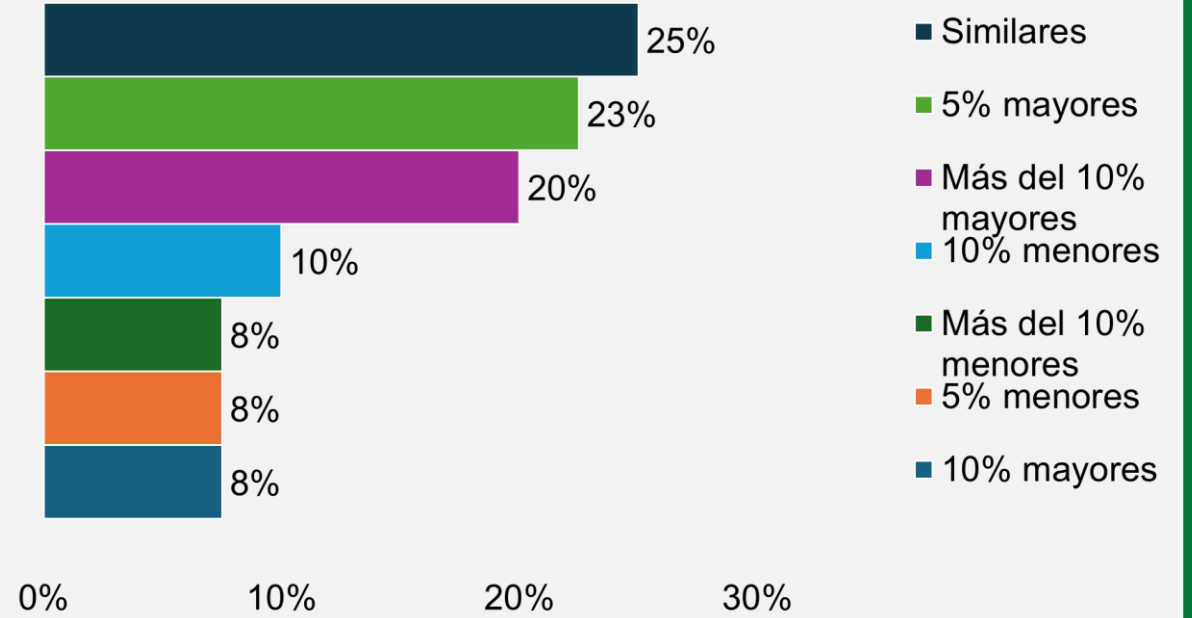

SERVICES
NORMATIVIDAD PARA HIDROCARBUROS

Encuesta mensual difundida con el apoyo de AMPES, E-services y ONEXPO

Perspectivas de ventas

Puntos destacados

1.- En **enero**, el **76%** de los encuestados indicó que la **adulteración, contrabando fiscal y huachicol** en su zona de operación es **mayor**. En **febrero**, el **62%** y en **marzo**, el **82%**.

2.- Los encuestados han indicado:

- i) La presencia de **precios muy bajos** que no están acorde con la dinámica de los mercados y el costo del combustible;
- ii) Venta de **producto de menor calidad** a la establecida;
- iii) **Robo al consumidor** como estrategia para dar mejores precios;
- iv) **Utilidades a la baja** por competencia desleal;
- v) Presencia de **importación irregular** vía transporte por ruedas;
- vi) **Mezclas con etanol** fuera de especificación, y
- vii) **Estaciones de servicio y autoconsumos sin permiso**, además de **puntos ilegales de venta**.

GRACIAS

amontufarhelu@petrointelligence.com

PETRO **PI**
Intelligence®



SERVICES
NORMATIVIDAD PARA HIDROCARBUROS

Encuesta "Debido Control de la Organización (DCO) y la prevención delictiva"



Encuesta

EL DEBIDO CONTROL DE LA ORGANIZACIÓN Y LA PREVENCIÓN DELICTIVA

Ayúdanos a conocer si el sector gasolinero está informado sobre el Debido Control de la Organización y de las posibles consecuencias penales aplicables a las empresas, derivado de la Reforma Penal del 2014.

ENCUESTA 

PETROPI Intelligence  **SERVICES**

Los resultados serán difundidos por PETROIntelligence de manera gratuita, a través de un informe y por medio de webinars de la mano de ONEXPO y de la AMPES.

Los invitamos a participar en nuestra encuesta "Debido Control de la Organización (DCO) y la prevención delictiva" dirigida a socios, directores generales y ejecutivos del sector gasolinero. Participen en:

<https://forms.gle/NNbHcWk8TyQohoKq6>

El **DCO** es una herramienta que permite disminuir las acciones penales a las cuales se pueden enfrentar las empresas y que, además la **CRE ha empezado a solicitar y está considerando en los próximos requisitos para la emisión de permisos.**

Los **resultados serán difundidos gratuitamente** con la ayuda de la **ONEXPO** y la **AMPES.**