



Percepción y perspectivas de los gasolineros en México sobre el mercado y el comportamiento de los volúmenes de ventas

PETROPI
Intelligence®

DICIEMBRE 2025

1.- Participación por regiones:

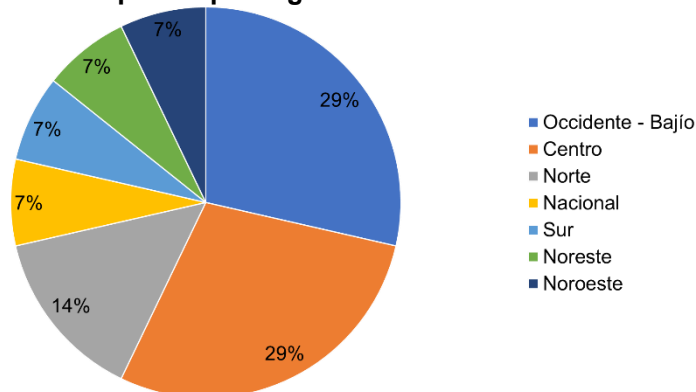

2.- Perfil del encuestado:

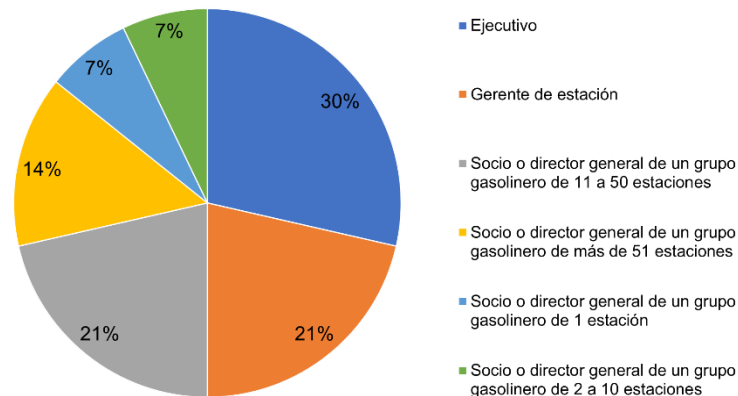

3.- ¿Los volúmenes de ventas de diciembre 2025 fueron mayores que los volúmenes de ventas de diciembre del año pasado?

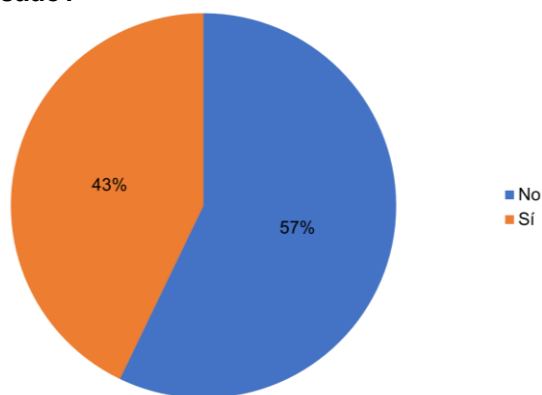

4.- ¿Los volúmenes de ventas de diciembre 2025 tuvieron comportamientos atípicos en comparación a los años anteriores?

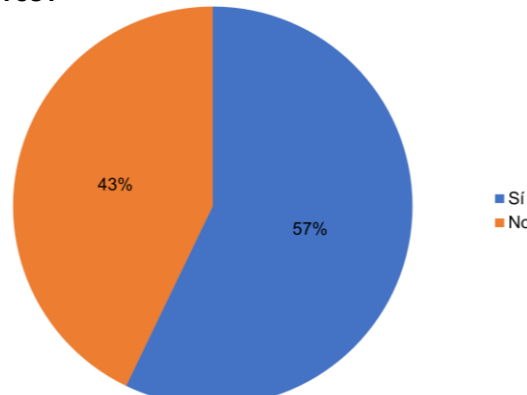

5.- ¿Cómo fue el comportamiento de las ventas durante 2025 respecto al 2024?

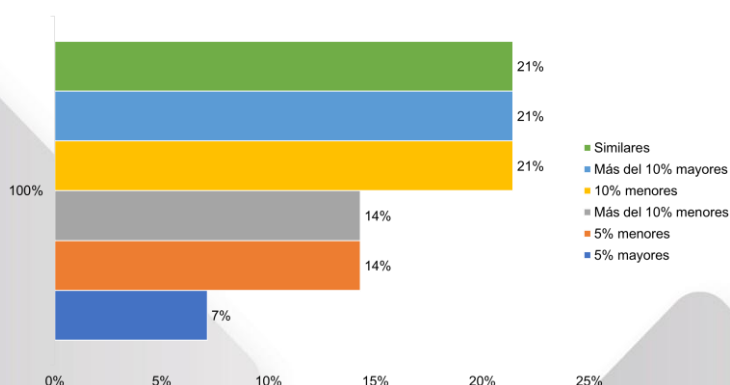

6.- ¿Cómo fue el comportamiento de las ventas durante 2025 respecto al 2023, año con niveles récord en ventas?

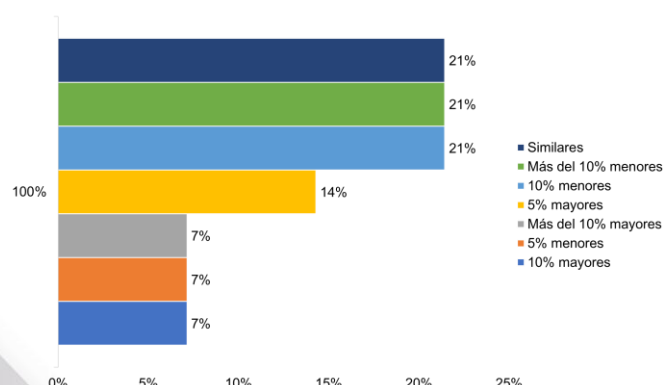

Las regiones se refieren a los siguientes estados: Centro (Ciudad de México, Estado de México, Hidalgo, Morelos, Puebla y Tlaxcala) Noreste (Coahuila, Nuevo León y Tamaulipas) Noroeste (Baja California, Baja California Sur y Sonora) Norte (Chihuahua, Durango, Nayarit y Sinaloa) Occidente - Bajío (Aguascalientes, Colima, Guanajuato, Jalisco, Michoacán, Querétaro, San Luis Potosí, y Zacatecas), Guerrero, Sur (Chiapas, Oaxaca, Tabasco y Veracruz) y Sureste (Campeche, Quintana Roo y Yucatán).



Percepción y perspectivas

de los gasolineros en México sobre el mercado y el comportamiento de los volúmenes de ventas

PETROPI
Intelligence®

DICIEMBRE 2025

7.- ¿Cómo fue el comportamiento de las ventas durante 2025 respecto a la pre-pandemia?

8.- ¿Consideras que hoy el robo de gasolina al consumidor en tu zona de operación es mayor?

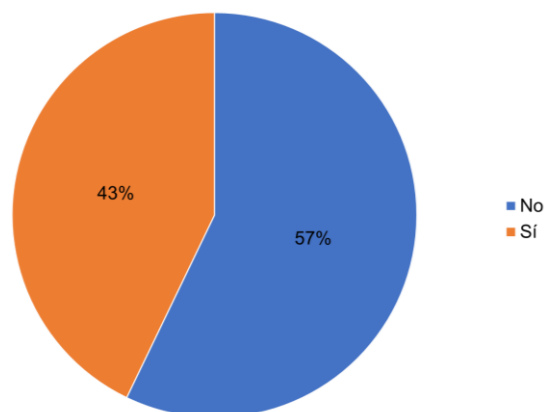
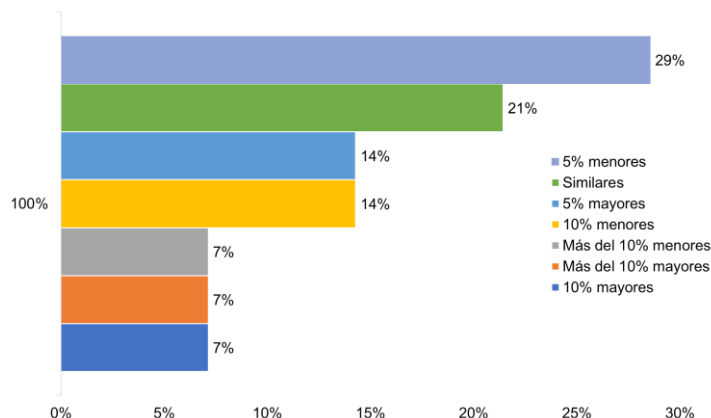

9.- ¿Consideras que hoy la adulteración, contrabando fiscal y huachicol en tu zona de operación es mayor?

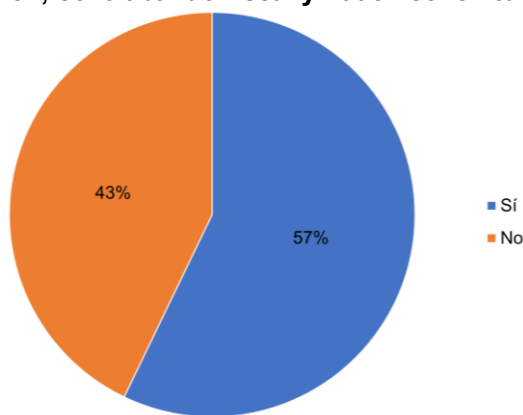

Puntos destacados

1.- De acuerdo con las expectativas de los encuestados, las ventas en 2025 iniciaron con un desempeño desfavorable (más del **70%** reportó bajas en los primeros meses), pero mostraron una clara mejoría hacia fin de año: octubre registró niveles **similares** a 2024 y diciembre cerró con solo un **43%** percibiendo ventas inferiores, lo que señala una tendencia a la estabilización. Esta percepción de recuperación en el segundo semestre es congruente con los datos disponibles de la Comisión. Para dicho análisis, se utilizó un corte a octubre de cada año, lo que permite comparar de manera precisa el crecimiento de las ventas por tipo de combustible. Dicho comportamiento se aprecia en la siguiente gráfica:

Ventas a octubre de cada año

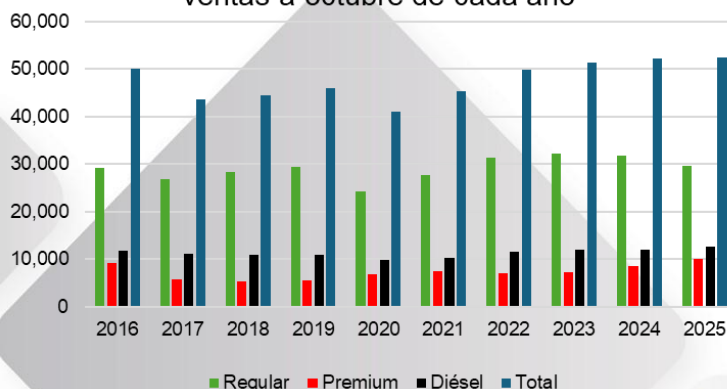



Percepción y perspectivas

de los gasolineros en México sobre el mercado y el comportamiento de los volúmenes de ventas

PETRO **PI**
Intelligence®

DICIEMBRE 2025

2.- **El 43% de los encuestados considera que el robo de gasolina al consumidor es mayor.** Esto, en comparación con los meses de octubre de 2025 y noviembre de 2025, cuyos porcentajes fueron de 41% y 50%, respectivamente.

3.- **El 57% de los encuestados indicó que la adulteración, contrabando fiscal y huachicol en su zona de operación es mayor.** Esto, en comparación con los meses de octubre de 2025 y noviembre de 2025, cuyos porcentajes fueron de 66% y 50%, respectivamente.

4.- **Los encuestados indican:** i) a nivel nacional, se observaron estaciones con precios muy bajos, y ii) en las regiones Bajío y Noreste, se observó la presencia de delincuencia y extorsiones.



EXPO MEiH 2026

24-26 MARZO

**EL LUGAR DONDE SE DEFINIRÁ
LA NUEVA INDUSTRIA EN MÉXICO**

📍 Expo Santa Fe, CDMX
📞 52 55 7930 5414
✉ sales@energyindustryhub.mx
🌐 <https://expomeih.com>



RESERVA TU STAND HOY