



Percepción y perspectivas de los gasolineros en México sobre el mercado y el comportamiento de los volúmenes de ventas

PETROPI
Intelligence®

ENERO 2026

1.- Participación por regiones:

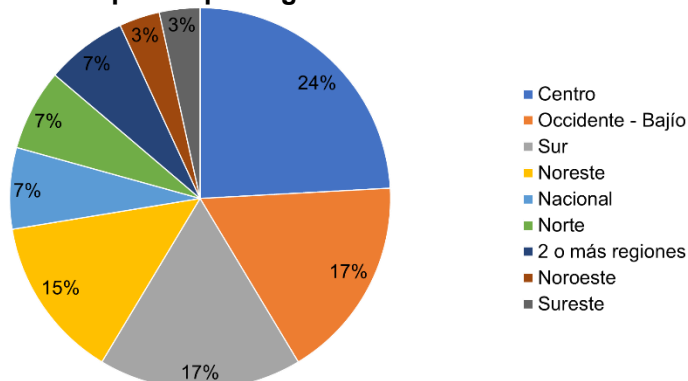

2.- Perfil del encuestado:

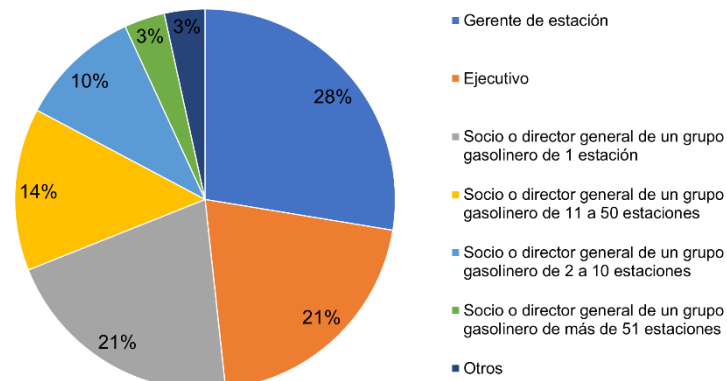

3.- ¿Los volúmenes de ventas de enero 2026 fueron mayores que los volúmenes de ventas de enero del año pasado?

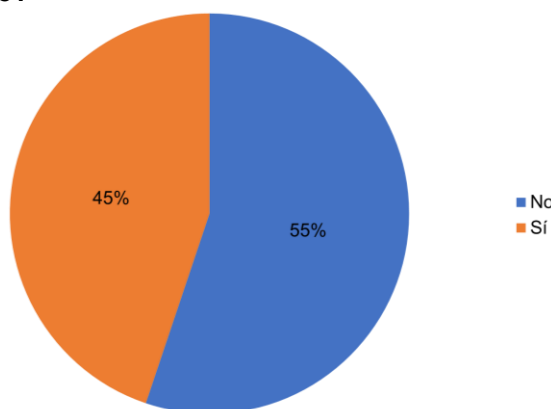

4.- ¿Los volúmenes de ventas de enero 2026 tuvieron comportamientos atípicos en comparación a los años anteriores?

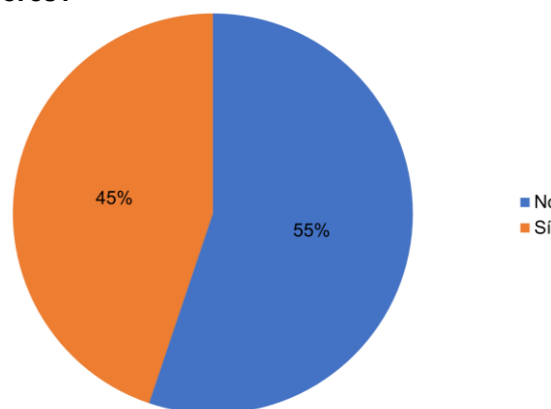

5.- ¿Cuál es tu expectativa para el 2026 respecto al 2025?

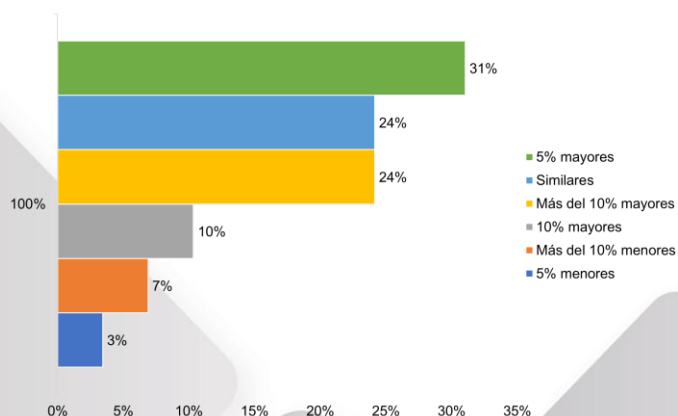

6.- ¿Cuál es tu expectativa para el 2026 respecto a la pre-pandemia?

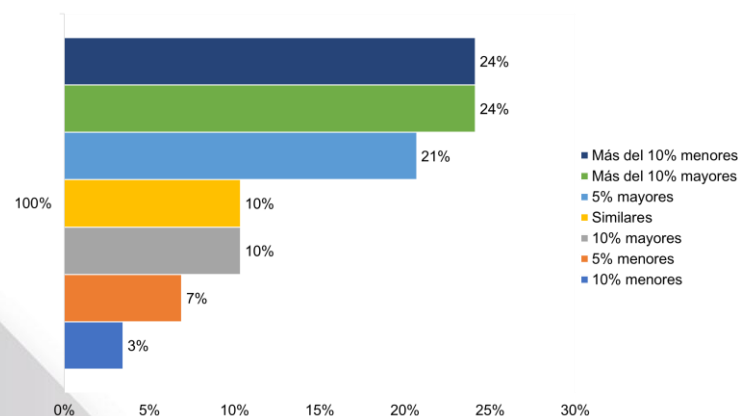

Las regiones se refieren a los siguientes estados: Centro (Ciudad de México, Estado de México, Hidalgo, Morelos, Puebla y Tlaxcala) Noreste (Coahuila, Nuevo León y Tamaulipas) Noroeste (Baja California, Baja California Sur y Sonora) Norte (Chihuahua, Durango, Nayarit y Sinaloa) Occidente - Bajío (Aguascalientes, Colima, Guanajuato, Jalisco, Michoacán, Querétaro, San Luis Potosí, y Zacatecas), Guerrero, Sur (Chiapas, Oaxaca, Tabasco y Veracruz) y Sureste (Campeche, Quintana Roo y Yucatán).



Percepción y perspectivas de los gasolineros en México sobre el mercado y el comportamiento de los volúmenes de ventas

PETROPI
Intelligence®

ENERO 2026

7.- ¿Consideras que hoy el robo de gasolina al consumidor en tu zona de operación es mayor?

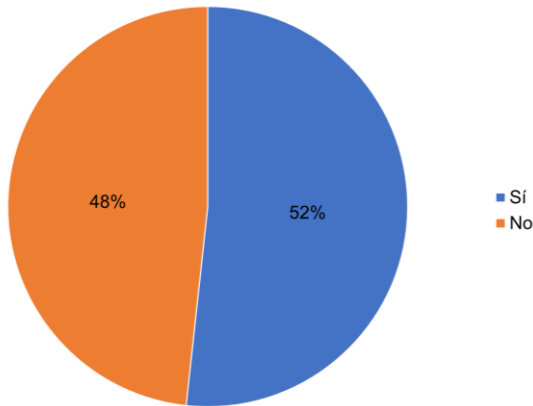

8.- ¿Consideras que hoy la adulteración, contrabando fiscal y huachicol en tu zona de operación es mayor?

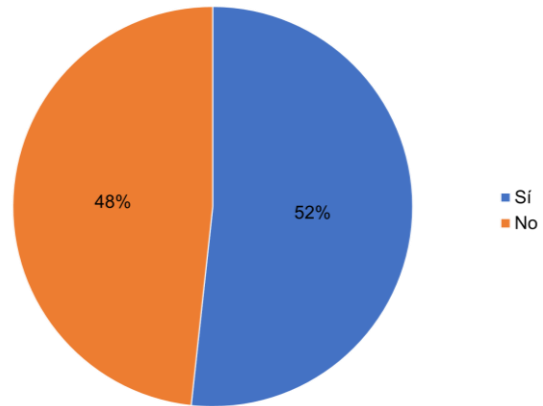

Puntos destacados

1.- **Las expectativas respecto a las ventas son positivas.** No obstante, el 55% de los encuestados indicaron que las ventas en enero de 2026 fueron menores a las de enero de 2025.

2.- **El 52% de los encuestados considera que el robo de gasolina al consumidor es mayor,** lo que representa el mismo porcentaje que el promedio registrado durante 2025.

3.- **El 52% de los encuestados indicó que la adulteración, contrabando fiscal y huachicol en su zona de operación es mayor.** Esto, en comparación con el 65% registrado en promedio durante 2025.

4.- **Los encuestados indican:** i) en la frontera norte, se observó una diferencia de precios de casi el doble con Estados Unidos de América, y ii) en la región Occidente, se registraron bajas en las ventas de combustibles, así como un aumento en el robo a pipas.



EXPO MEiH 2026

24-26 MARZO

**EL LUGAR DONDE SE DEFINIRÁ
LA NUEVA INDUSTRIA EN MÉXICO**

📍 Expo Santa Fe, CDMX
📞 52 55 7930 5414
✉ sales@energyindustryhub.mx
🌐 <https://expomeih.com>

RESERVA TU STAND HOY

